Thementage 2017

Leintal Schule miteinander!

Nr.: 1	**Thema: Mit dem Fahrrad unterwegs**
Klassenstufe: 7 - 9	Leiter/in: Köstlin/Ostertag
Max. Teilnehmerzahl: ca. 20	Unkostenbeitrag: Geld für Eis, Vesper, Getränke (falls gewollt)

Benötigte Materialien / Voraussetzungen: **voll funktionsfähiges Fahrrad** (Bremsen, Schaltung, Reifen, Felgen, …!!!!), Fahrradhelm, Beinkraft, Durchhaltewillen (kein Heulen am Berg!!!)

Beschreibung:

Je nach Wetterlage und konditioneller Verfassung werden wir an den drei Thementagen Halbtages-, vielleicht auch Ganztagesfahrradtouren durch den Kraichgau und das Zabergäu unternehmen.

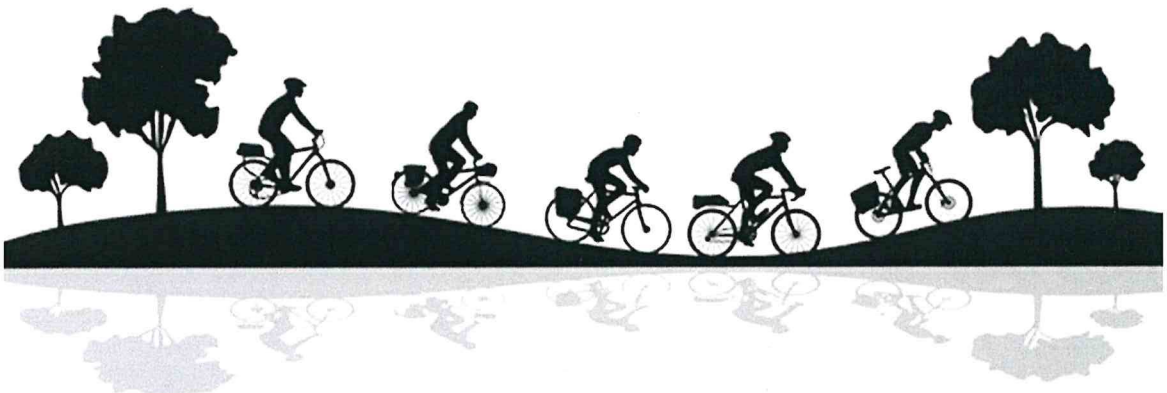

Thementage 2019

Leintal Schule miteinander!

Nr.: 2	Thema: Italienisch praktisch
Klassenstufe: 6-9	Leiter: Frau Erhard
Max. Teilnehmerzahl: 20	Unkostenbeitrag: -

Benötigte Materialien / Voraussetzungen:
Interesse an (Fremd-)Sprachen, Schnellhefter, Mäppchen,
Teilnehmer ohne Vorkenntnisse

Beschreibung:

SI ?!

Du liebst Italien und die italienische Sprache?

Dann bist du hier richtig.

BENVENUTO!!!

- wir schnuppern in die italienische Sprache hinein,
- üben einfache Wörter und Sätze, die man im Urlaub gut gebrauchen kann
- verwenden unsere neuen Wörter vor Ort
- ...

Thementage 2019

Leintal Schule miteinander!

Nr.: 3	Thema: Kartentechniken
Klassenstufe: alle	Leiter: Frau Bittner
Max. Teilnehmerzahl: 12	Unkostenbeitrag: ca. 4 €

Benötigte Materialien / Voraussetzungen:
Spaß am Gestalten von Karten, Geduld, Genauigkeit
Geodreieck, Bleistift, Radiergummi, Schere
Falls vorhanden: Papierschneider, Falzbein

Beschreibung:

Sei persönlich und schreibe eine Karte statt eine WhatsApp!

Eine Einladung oder Glückwünsche zum Geburtstag? Eine Karte zu erhalten, ist mittlerweile etwas Besonderes und freut den Empfänger sehr.
Wenn diese auch noch selbst gestaltet ist und mit „Special Effects" versehen wurde, bleibt sie sicher lange in Erinnerung.

Wir gestalten Karten mit unterschiedlichen Techniken und verwenden hierfür FSC zertifizierte Papiere (Papier aus verantwortungsvoller Waldwirtschaft). Außerdem stellen wir Umschläge aus alten Buchseiten her.

Wenn ihr Lust und Freude daran habt, eine persönliche Karte zu gestalten, seid ihr herzlich willkommen.

Treffen am **Montag, den 15.07.** in der ersten großen Pause in A 109

Thementage 2019

Leintal Schule miteinander!

Nr.: 4	Thema: Imagefilm über die Leintalschule
Klassenstufe: 7-10	Leiter: Herr Bürker
Max. Teilnehmerzahl: 12	Unkostenbeitrag: 0.- €

Benötigte Materialien / Voraussetzungen:
Block/Stift, **Handy**, *wenn in Besitz*: Kamera und/oder Laptop

Beschreibung:

„**Das** ist meine Schule!" – Die Leintalschule als Image-Film

Du wolltest schon immer mal hinter der Kamera stehen? Oder Anweisungen am Filmset geben? Das gefilmte Bild gestalten? Dir Szenen, die gefilmt werden ausdenken? Filmmusik machen? Dann mach doch einfach mit beim

LEINTALSCHULE - IMAGEFILM

Ein Imagefilm über die Leintalschule soll in diesem gemeinsamen Projekt in nur 3 Tagen entstehen. Dabei sollen von der Idee über die Umsetzung bis hin zum fertigen Film alle gängigen Stationen der Filmproduktion durchlaufen werden. Ziel ist ein 3-5 minütiges Video, das die Leintalschule aus Sicht der Schüler in zeitgemäßer und frischer Form vorstellt.

Dieses Projekt stellt hohe Anforderungen an alle Beteiligte. Habt daher bitte Verständnis dafür, dass Schüler/Innen mit Vorkenntnissen bevorzugt werden.

Thementage 2019

Leintal Schule miteinander!

Nr.: 5	Thema: Wildkräuter – lerne die heimischen Superfoods kennen
Klassenstufe: 7-9	Leiter: Frau Knobloch & Frau Zeyrek
Max. Teilnehmerzahl: 15	Unkostenbeitrag: 5 €

Benötigte Materialien / Voraussetzungen:

Schneidebrett, Messer, leere Glas, kleine Schüssel, Gabel

Beschreibung:

Am 1. Tag lernen wir bei einer Wildkräutertour unsere heimischen Kräuter kennen und erstellen ein Pesto.

An den weiteren Tagen dürft ihr eigenständig Rezepte heraussuchen, die Kräuter sammeln, Zutaten kaufen und diese kochen.

Gemeinsam probieren wir eure Werke aus ☺.

Wir freuen uns auf Euch!

Frau Knobloch und Frau Zeyrek

Thementage 2019

Leintal Schule miteinander!

Nr.: 6	Thema: Lernen durch Erleben - *Einblick in die moderne Landwirtschaft auf dem Krainbachhof*
Klassenstufe: 5 - 7	Leiter: Barbara Pohl, Kerstin Beyer
Max. Teilnehmerzahl: 22	Unkostenbeitrag: 10 Euro
Benötigte Materialien / Voraussetzungen: Freude an der Natur!	

Beschreibung:

Es geht um Nachhaltigkeit und Tierwohl!

Frau Kissinger – „Chefin auf dem Krainbachhof in Massenbach“ - wird uns an zwei Tagen die vielfältigen Gesichter der modernen Landwirtschaft aufzeigen:

- Alles rund ums Pferd
- Eine artgerechte Tierhaltung unserer Nutztiere
- Die Pflege der Tiere
- Ertrag aus Boden und Garten
- Brotbacken und Butterschütteln

Ein Erlebnis für alle, die gerne in der Natur sind!

Thementage 2019

Leintal Schule miteinander!

Nr.: 7	Thema: **Erklärvideos, Explainity, simpleshow- Workshop**
Klassenstufe: 7-9	Leiter: Frau Rüttinger, Frau Wilhelm
Max. Teilnehmerzahl: 24	Unkostenbeitrag: -
Benötigte Materialien / Voraussetzungen: -	

Beschreibung:

Hallo liebe SchülerInnen,

lasst uns gemeinsam ein Video drehen!!

Ihr kennt das sicher: Ein neues Unterrichtsthema wurde besprochen und nun heißt es „Lernen für die Arbeit oder den Test". Aber irgendwie will der neue Unterrichtsstoff nicht so richtig in euren Kopf...

Was nun??? Schnell mal Dr. Google fragen 😊 Spätestens der zweite oder dritte Link bietet euch ein sogenanntes **Erklärvideo** oder auch **Explainity** an!

Anschauen, Merken...und schon habt ihr es drauf. Themen wie die Fotosynthese, Binomische Formeln oder auch die Zeit der Aufklärung werden mit gebastelten Kärtchen, Strichmännchen und einfachsten Mitteln mit der Legetechnik ins Bild geschoben und „aus dem off" erklärt. Das vereinfacht das Verständnis!

Wir möchten mit euch gemeinsam erarbeiten, wie ihr ein solches Video selbst erstellt. Vielleicht können wir auch den Umwelt-/ und Klimaschutz thematisieren und z.B. das von Schülern geleitete Projekt „**plant for the planet**" in einem Explainity verfilmen und vielen Menschen zugänglich machen.
Es gibt viele Möglichkeiten und wir sind vor allem auch gespannt auf **eure eigenen Ideen**!!

Wir freuen uns auf euch,

Frau Rüttinger und Frau Wilhelm

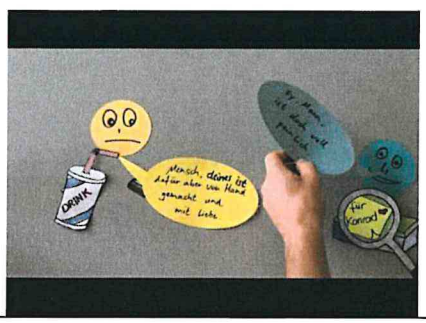

[Quelle: https://vimeo.com/explainity;
https://www.youtube.com/watch?v=VoYyuvDyfsU]

Thementage 2019

Leintal Schule miteinander!

Nr.: 8	Thema: Wie macht man Schokolade?
Klassenstufe: 5/6	Leiter: Frau Eckert
Max. Teilnehmerzahl: 10-12	Unkostenbeitrag: ca. 6 – 7 €
Benötigte Materialien / Voraussetzungen:	

Beschreibung:

In dieser Werkstatt soll es um Schokolade gehen.
Schokolade ist süß und einfach lecker.

Wir wollen verschiedene Schokoladensorten verkosten und handgeschöpfte Schokolade selbst herstellen.
Dabei wollen wir einige Fragen klären, wie z.B.: Was hat Schokolade mit der Kakaopflanze zu tun? Woher kommt der Kakao?
Was passiert in einer Schokoladen-Fabrik?
Und noch vieles mehr, wie z.B.: Fairer Handel, Arbeits- und Lebensbedingungen auf Kakaoplantagen, zerstört der Kakaoanbau den Regenwald?

Thementage 2019

Leintal Schule miteinander!

Nr.: 9	Thema: Auf nach Heilbronn!
Klassenstufe: 5 - 7	Leiter: Gunzer – Haas, Röttinger
Max. Teilnehmerzahl: 28	Unkostenbeitrag: 2 €

Benötigte Materialien / Voraussetzungen:
Fahrkarten für Montag und Dienstag

Beschreibung:

Am Montag, 22.07.19 fahren wir gemeinsam nach Heilbronn. Vor dem Rathaus beginnt die **Schülerstadtführung**, die nach der Besteigung eines **Turmes** (Hafenmarkt-, Götzen- oder Kiliansturm) endet.

Am Dienstag fahren wir wieder gemeinsam nach Heilbronn, dort lernen wir mit Hilfe eines Tablets die **Stadtbibliothek** Heilbronn spielerisch kennen. Da könnt ihr euch auch einen Ausweis machen lassen, vielleicht braucht ihr ihn ja einmal für die Vorbereitung einer Präsentation.

Je nach Wetterlage und wie es uns die Zeit erlaubt, erkunden wir die Freizeit- und Erholungsmöglichkeiten im **Pfühlpark** oder **Wertwiesenpark**, v.a. in heißen Sommern wichtige Grünanlagen in einer großen Stadt.

Am Mittwoch überlegen wir dann gemeinsam, wie wir unsere Erkenntnisse am Donnerstag bei der Hocketse präsentieren wollen!

Thementage 2019

Leintal Schule miteinander!

Nr.: 10	Thema: **3 days for future**
Klassenstufe: 5-9	Leiter: Huber
Max. Teilnehmerzahl: 20	Unkostenbeitrag:

Benötigte Materialien / Voraussetzungen:

Ideen!

Beschreibung:

Inzwischen kennt jeder Greta Thunberg und ihren „Skolstrejk för Klimatet“ und die daraus resultierenden Streiks an Freitagen.

Was können WIR aber hier an unserer Schule und unserer Stadt tun, um unserer Umwelt zu helfen?

Nach einem Treffen mit Frau Breuer vom Landratsamt Heilbronn werden wir Ideen entwickeln, die man entweder sofort oder innerhalb einer AG in den nächsten Jahren umsetzen kann und die unsere Schule und Schwaigern und Umgebung nachhaltiger machen.

Wie wäre es mit einem Verkauf von Schulmittel aus recyceltem Material? Wäre eine Einkaufstasche für jeden Schwaigener aus Stoff nicht toll?

Eure Ideen sind gefragt!

Thementage 2019

Leintal Schule miteinander!

Nr.: 11	Thema: Leben schmecken auf der BUGA
Klassenstufe: 5-6	Leiter: Fr. Wolfram, Fr. Brame
Max. Teilnehmerzahl: 25	Unkostenbeitrag: -
Benötigte Materialien / Voraussetzungen: wetterfeste Kleidung	

Beschreibung:

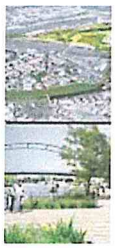

Gemeinsam wollen wir uns an zwei Tagen auf den Weg zur Bundesgartenschau in Heilbronn machen.

Dort werden wir im Kirchengarten die Natur, unsere Schöpfung auf vielfältige Weise wahrnehmen.

Am Montag werden wir an verschiedenen Stationen die Vielfältigkeit und Schönheit der Natur-Schöpfung durch Beobachtung und Gestalten mit verschiedenen Sinnen erfahren.

Am Dienstag werden wir mit Obst und Gemüse die „Tafel“ Heilbronn, ihre Arbeit kennenlernen und selbst Obstsalat und Smoothies herstellen. Zum Abschluss werden wir unser eigenes Stockbrot machen.

Am Mittwoch werden wir unseren Beitrag für die Hocketse vorbereiten.

Wir freuen uns auf dich!

Thementage 2019

Leintal Schule miteinander!

Nr.: 12	Thema: WASTELAND Rebel!
Klassenstufe: 8-9	Leiter: Frau Schmoll + Frau Hockenberger
Max. Teilnehmerzahl: 20	Unkostenbeitrag: 5-7€
Benötigte Materialien / Voraussetzungen: -	

Beschreibung:

Du hast sicher schon von Greta Thunberg gehört. Ein junges Mädchen, welches jeden Freitag für einen besseren Umweltschutz demonstriert.

Vielleicht kennst du auch die Blogger Shia und Hanno.
Sie sind die Stars zum Thema Müllvermeidung,

Du willst auch die Umwelt schützen, aber auf eine coole und moderne Art?
Dann bist du hier genau richtig!

Zero Waste
hält Müll - Diät

Gemeinsam werden wir ein umweltfreundliches und super leckeres 3-Gänge-Menü erarbeiten, einkaufen und kochen. Am Ende dürfen wir unser leckeres Essen dann natürlich mit einem guten Gewissen genießen.

Wir freuen uns auf dich!

Thementage 2019

Leintal Schule miteinander!

Nr.: 13	Thema: Rope Skipping
Klassenstufe: 5 -10	Leiter: Fr. Schnabel/ Fr. Herrmann
Max. Teilnehmerzahl: 15	Unkostenbeitrag: 5€

Benötigte Materialien / Voraussetzungen:

Lust auf Bewegung mit Musik, Sportkleidung, Trinkflasche

Beschreibung:

Einkaufen zu Fuß und ohne unnötigen Verpackungsmüll, gesundes Frühstück an der frischen Luft, viel Bewegung, coole Musik und jede Menge Spaß...

Seilspringen war gestern, Rope Skipping ist heute...

...und damit wir diesen Sport mit viel Energie und Elan ausüben können, werden wir uns täglich aus regionalen und saisonalen Produkten ein gesundes Frühstück zubereiten, um noch lange fit und beweglich zu bleiben.

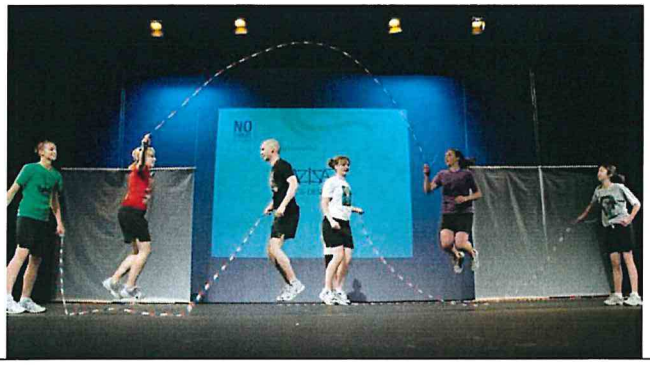

Wir freuen uns auf euch!!!

Thementage 2019

Leintal Schule miteinander!

Nr.: 14	**Erfinderwerkstatt 3D-Drucker**
Klassenstufe: **6 - 8**	Leiter: **Herr Leonhardt**
Max. Teilnehmerzahl: **12**	Unkostenbeitrag: 0- 2 €

Benötigte Materialien / Voraussetzungen: ----

Beschreibung:

Du bist kreativ und willst selbst einmal etwas erfinden? Etwas, dass dir den Alltag leichter macht? Z.B. ein automatisches Nasenpopel-Werkzeug, ein Nies-Rotz-Spritz-Schutz oder ein Spaghetti Wickler? Gemeinsam mit den anderen Tüftlern kannst du deine Ideen umsetzen und die Teile dafür mit dem 3D Drucker planen und ausdrucken.

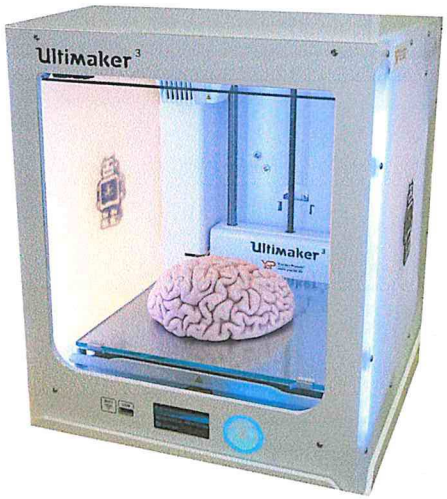

Thementage 2019

Leintal Schule miteinander!

Nr.: 15	Thema: Let´s dance!
Klassenstufe: 8 und 9	Leiter: Fr. Michelbach und Tanzlehrer André von der Tanzschule Rudis Tanztreff in Brackenheim
Max. Teilnehmerzahl: 18	Unkostenbeitrag: 3 €
Benötigte Materialien / Voraussetzungen: Lust am Tanzen	

Beschreibung: Disco Fox, Rumba, Walzer, Jive und Partytänze…

… Du hast Lust, mit einem echten Tanzlehrer die ersten Schritte des Tanzens zu erlernen? Dann bist du hier genau richtig!!! Nach den drei Thementagen kannst Du wesentliche Grundlagen der gängigsten Tänze und Dich auf jeder Tanzfläche blicken lassen.

Also sei mutig und melde dich an… vielleicht sogar als Tanzpaar Junge und Mädchen…?

Thementage 2019

Leintal Schule miteinander!

Nr.: 16	Thema: Handlettering
Klassenstufe: alle	Leiter: Fr. Weber, Fr. Pieroth
Max. Teilnehmerzahl: 20	Unkostenbeitrag: 5 €

Benötigte Materialien / Voraussetzungen:

„Kreativität"; Stifte (alle Art); Pinsel, Papier

Beschreibung:

- tolle Sprüche kreativ gestalten
- Plakate und Poster für die Schule und zu hause
- zum Abschluss eine super tolle Einkaufs-Tasche gestalten.

Thementage 2019

Leintal Schule miteinander!

Nr.: 17	Thema: FOTOPROJEKT
Klassenstufe: ab Kl. 7	Leiter: Gia Buu Nguyen, Kinder-u. Jugendreferat
Max. Teilnehmerzahl: 10	Unkostenbeitrag: 5€

Benötigte Materialien / Voraussetzungen:

Handy mit Fotofunktion und mobilen Datenvolumen oder Fotokamera, wetterbedingtes Outfit und Vesper

Beschreibung:

Du machst gerne Selfies oder Snaps? Hast du schon mal daran gedacht die Kamera umzudrehen und das zu fotografieren was VOR und nicht hinter dir ist?

Lasst uns zusammen Schwaigern zum Thema „Umwelt“ fotografisch entdecken!

Ich freu mich auf euch!

Eure Gabu

Thementage 2019

Leintal Schule miteinander!

Nr.: 18	Thema: Kleine Fußballschule
Klassenstufe: 5/6 (4xKl. 8)	Leiter: Fr. Fröscher & Hr. Böckmann
Max. Teilnehmerzahl: 24	Unkostenbeitrag: 3€

Benötigte Materialien / Voraussetzungen:

Fußballkleidung je nach Wetterlage, wenn möglich Schienbeinschoner

Beschreibung:

Die Kleine Fußballschule bietet euch in den Thementagen an, euer fußballerisches Können weiterzuentwickeln. Vier Schüler/innen der Klassenstufe 8 stehen hierzu als Mentoren zur Verfügung. Neben zahlreichen Trainingseinheiten, wird am Ende der Thementage auch ein Abschlussspiel stattfinden. Nicht nur eure Koordinationsfähigkeit auf dem Fußballplatz wird verbessert, sondern es wird euch gezeigt, wie man sich als Sportler optimal ernährt und wie man leben sollte.

Thementage 2019

Leintal Schule miteinander!

Nr.: 13	Thema: Handlettering auf handgeschöpftem Papier
Klassenstufe: 8-10	Leiter: Libnau
Max. Teilnehmerzahl: max. 20	Unkostenbeitrag: ca. 5,00€

Benötigte Materialien / Voraussetzungen:
Schwarzer Fineliner, schwarzer Filzstift, evtl. Brushpen, Bilderrahmen

Beschreibung:

Gemeinsam werden wir uns mit der Herstellung von Recyclingpapier beschäftigen und aus „altem“ Zeitungspapier neues Papier schöpfen. Dieses werden wir mit schönen Schriftzügen und Sprüchen versehen und am Ende einrahmen.

Wenn ihr Lust und Freude daran habt, unterschiedliche Schriften auszuprobieren und die Herstellung von Recyclingpapier kennenzulernen, seid ihr herzlich willkommen.

(https://2.bp.blogspot.com/-tEIMfUC58ms/WJGfq16L8sI/AAAAAAAAF-k/8OiP51yx1L4bRkvhP9bmttx114KTUCacQCLcB/s1600/Brush_Lettering_4.jpg)

Thementage 2019

Leintal Schule miteinander!

Nr.: 20	Thema: Hörspielkrimis selbst gemacht
Klassenstufe: 6 - 8	Leiter: Herr Köppel
Max. Teilnehmerzahl: 12	Unkostenbeitrag: -

Benötigte Materialien / Voraussetzungen:
Du solltest ein Smartphone oder Tablet sowie ein Headset gegebenenfalls mit Mikrofon besitzen.

Beschreibung:

Du bist eine Leseratte oder schreibst gerne Geschichten und hast viel Fantasie? Dann bist du genau richtig in diesem Projekt. Hier wirst du deinen eigenen, selbst geschriebenen Umwelt-Krimi vertonen. Dabei wirst du in die Arbeit eines Autors, Geräuschemachers, Tontechnikers und Schneideprofis eintauchen.

Thementage 2019

Leintal Schule miteinander!

Nr.: 21	Thema: „Blumen und mehr“ Zeichnen und malen auf der Bundesartenschau in Heilbronn
Klassenstufe: 5-9	Leiter: Angelika Braig, Marion Kühne
Max. Teilnehmerzahl: 16	Unkostenbeitrag:

Benötigte Materialien / Voraussetzungen:

1 Malblock Din A 3, Sonnencreme und gute Laune

Beschreibung:

Am ersten Tag fahren wir mit der Stadtbahn zur Buga nach Heilbronn. Dort verbringen wir den Tag mit zeichnen und malen an verschiedenen Standorten. Bitte Kopfbedeckung, Vesper und genügend zu Trinken mitbringen.

Treffpunkt 8.30 Uhr am Bahnhof in Schwaigern,

Rückkehr um 15.08 Uhr am Bahnhof Schwaigern

An den beiden darauffolgenden Tagen werden wir im Kunstraum, die entstandenen Bilder vervollständigen und für die Präsentation vorbereiten.

Thementage 2019

Leintal Schule miteinander!

Nr.: 22	Thema: Umweltspaziergang
Klassenstufe: 5 - 9	Leiter: Bauer, Helmlinger
Max. Teilnehmerzahl: 30	Unkostenbeitrag: —

Benötigte Materialien / Voraussetzungen:

Spaß am Wandern, gutes Schuhwerk, wettergerechte Kleidung

Beschreibung:

Wir erkunden unsere Umgebung zu Fuß:

- Eichbottseen
- Erlebnispfad
- Arboretum
- Insektenhaus
- Klangflügel
- Heuchelberger Wart ....

Thementage 2019

Leintal Schule miteinander!

Nr.: 23	Thema: : Experimentieren und programmieren mit dem **BBC Micro:Bit**
Klassenstufe: **ab 7**	Leiter: **Herr Brade**
Max. Teilnehmerzahl: **12**	Unkostenbeitrag: -
Benötigte Materialien / Voraussetzungen: **Spaß am „coden“**	

Beschreibung:

Wir erstellen Programme für den **BBC micro:bit:**

- kleine Spiele
- Alarmanlagen
- und mehr ...

D
S
ü
A

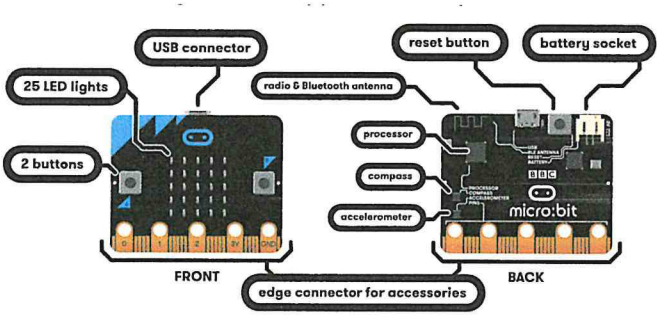

r der speziell für den Einsatz in den
em **ARM-Mikrocontrollers** und kann
ıem PC programmiert werden. Über die
im Programm verarbeitet werden.

- **Tigerjython**
  - PythonProgrammierumgebung (bekannt aus dem Aufbaukurs Informatik Klasse 7)
- **The MakeCode Editor**
  - Der MakeCode Editor erstellt aus drag-and-drop Funktionsblöcken den Programmcode.

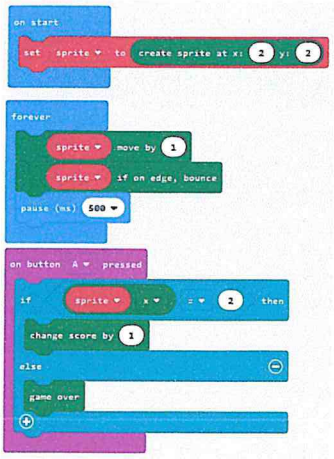

Thementage 2019

Leintal Schule miteinander!

Nr.: 24	Thema: English Films
Klassenstufe: 8, 9, 10	Leiter: Herr Troßbach
Max. Teilnehmerzahl: 30	Unkostenbeitrag: keiner

Benötigte Materialien / Voraussetzungen:

Klassenzimmer mit funktionsfähigem Whiteboard

Beschreibung:

Liebe Schüler,

in der Projektwoche werden wir uns in diesem Kurs englischsprachige Filme ansehen und auf ENGLISCH darüber sprechen. Es ist auch eine prima Vorbereitung, um in lockerer Runde vorbereitend auf die im nächsten Jahr anstehende EuroKom-Prüfung sich im freien Sprechen zu üben. Kommt vorbei und habt Spaß - es ist ausnahmsweise auch ausdrücklich erlaubt, Popcorn u.Ä. mitzubringen.
Der Kurs ist für alle 9er geöffnet (sprachlich starke 8er sind ebenfalls recht herzlich willkommen 😊)

Thementage 2018

Leintal Schule miteinander!

Nr.: 25	Thema: Wege unserer Nahrungsmittel
Klassenstufe: 7-10	Leiter: Hr. Klotz
Max. Teilnehmerzahl: 14	Unkostenbeitrag:
Benötigte Materialien / Voraussetzungen:	

Beschreibung:

Unser Einkaufsverhalten ist klimaschädlich!

Im Supermarkt gibts Essen aus allen Teilen der Welt, Amazon versorgt uns bis vor die Haustüre.

An Hand einer Weltkarte werden die Wege unserer Nahrungsmittel aufgezeigt, die Kilometer berechnet und die verbrauchte Energie benannt.

Thementage 2019

Leintal Schule miteinander!

Nr.: 26	Thema: Windspiel aus Verpackungsmüll
Klassenstufe: 5 & 6	Leiter: Fr. Colak
Max. Teilnehmerzahl: 10	Unkostenbeitrag: 1€

Benötigte Materialien / Voraussetzungen:

Materialien: Verpackungsmüll aus Kunststoff, Gewindestangen, Muttern mit U-Scheiben, Klebstoff, Silikon

Voraussetzung für die Teilnahme:
Erfahrung mit Werkzeugen
Skizzen erstellen und die Fertigung selbstständig planen können
Genaues Arbeiten
Spaß am Basteln

Beschreibung:

Wir werden aus Verpackungsmüll Windräder herstellen. Dabei wirst du viel zum Thema Verpackungsmüll und aber auch Windräder lernen. Auch ist ein kleiner Ausflug zum Entsorgungsunternehmen Kurz in Schwaigern geplant.